

Integração da API do BrandMeister

O Pi-Star v3.4.11 tem integração básica com a API do BrandMeister, permitindo informações sobre o seu repetidor/hotspot e permitindo através do painel de controlo do pi-star (Dashboard) administrar o mesmo, permitindo adicionar grupos estáticos ou desligar grupos em curso..

Passo 1 - Obtenha a sua chave API do BrandMeiste: Logue-se no BrandMeister:

<https://brandmeister.network/>

Clique no seu indicativo no topo direito

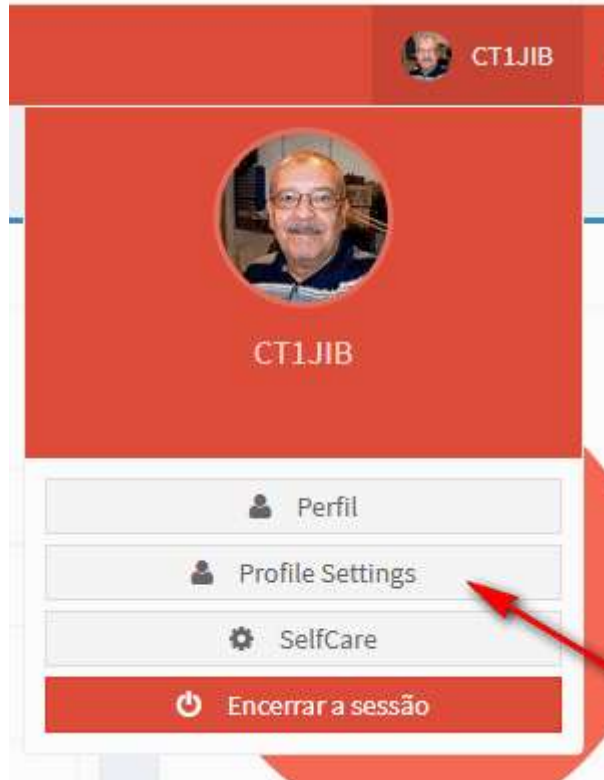

Clique em "Profile Settings".

Na página que lhe aparece clique em "API Keys"



Agora na página API Keys, clique em "Add" para adição de uma nova chave.

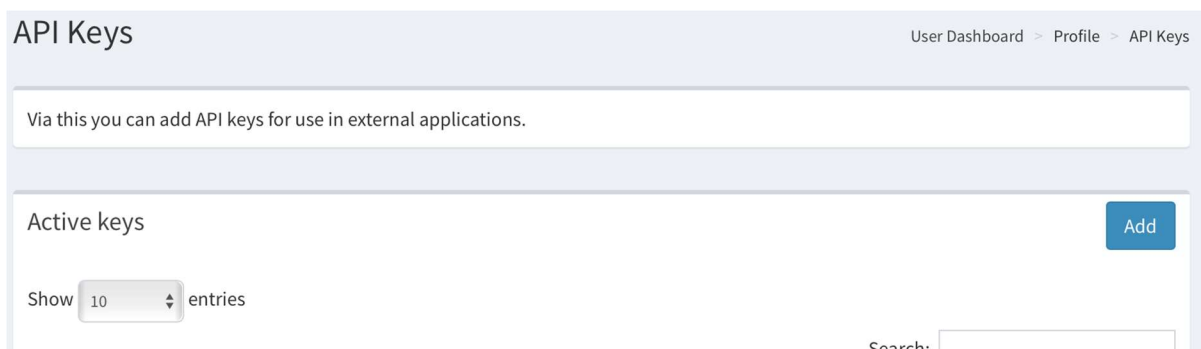

Vai ser necessário dar um nome a esta chave, por exemplo "Pi-Star"

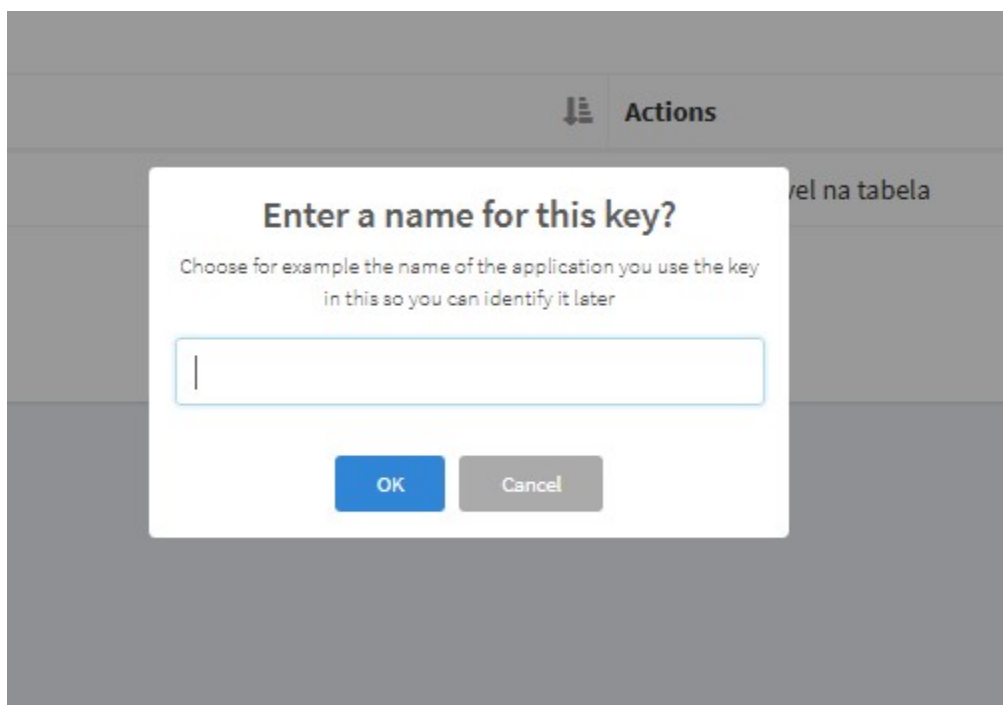

Vai então o sistema gerar a sua chave. **ATENÇÃO deve copiar de imediato a sua chave porque a mesma não mais será apresentada.** Para a cópia pode fazê-lo pressionando o botão "Copy", o mesmo envia para o clipboard a informação podendo de seguida ser guardada num documento Notepad ou Wordpad, pode também, seleccionando o texto e com o botão direito do rato escolher "Copiar" para de seguida o "colar" no Notepad ou Wordpad, a escolha é sua. Guarde esta chave, a partilha dela com alguém permitirá que outro aceda aos seus dados.

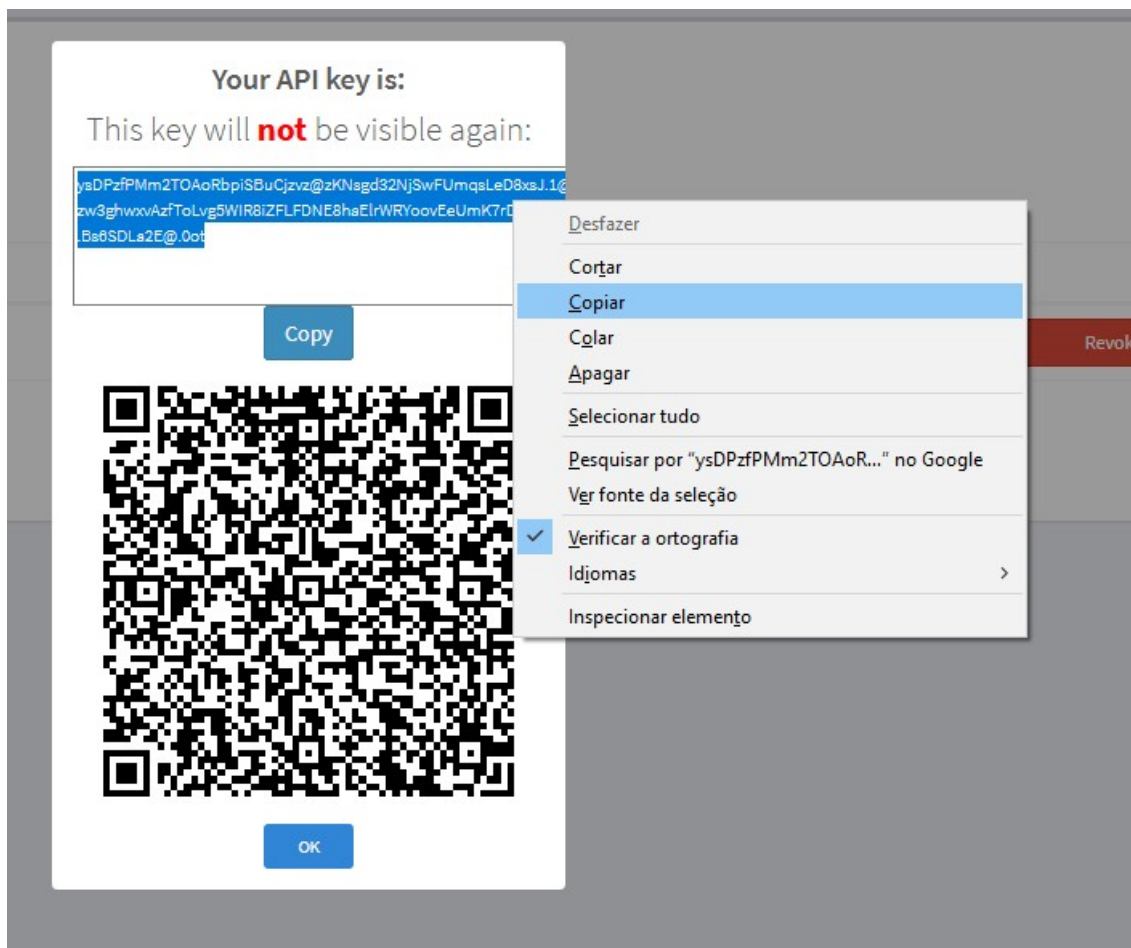

Com o processo de cópia e de guarda da chave vamos agora ver como a adicionar ao pi-star.

Passo 2 - Adicionar a sua chave API ao PI-Star

Entre na página do pi-star, vai necessitar de uma página que ainda não está disponível o link mas que pode ser acedida copiando o link abaixo (em breve será disponibilizado):

http://pi-star/admin/expert/edit_bmapikey.php

Aqui iremos “colar” a nossa chave criada no Selfcare no passo 1.

Introduza a chave (copy/paste) no campo abaixo e pressione “Apply”.

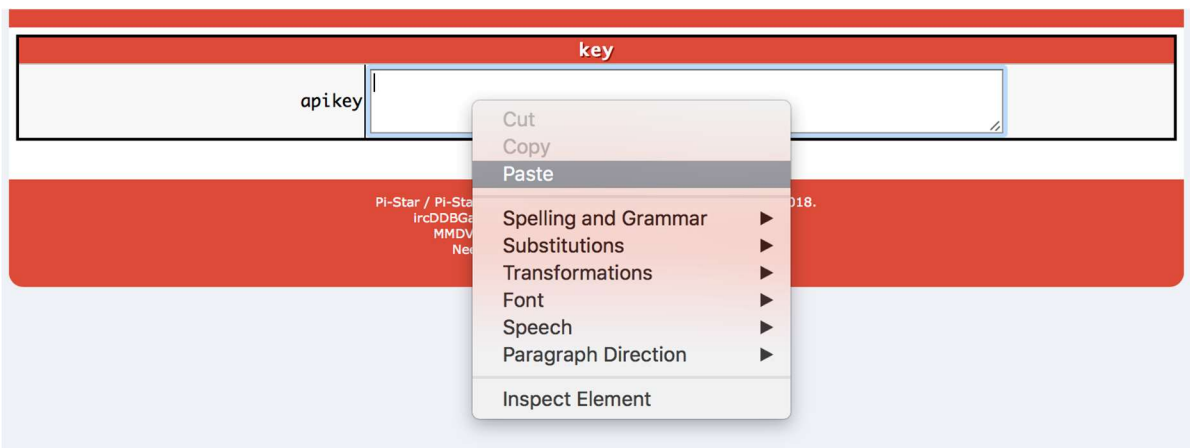

Concluído o processo, da próxima vez que aceder à página como “Admin” irá encontrar certos campos que lhe permitem a gestão do seu hotspot/repeater sem ter que recorrer ao Dashboard do BrandMeister

BrandMeister Master	Default Ref	Timeout(s)	Active Ref	Static TGs	Dynamic TGs
BM United Kingdom 2341	REF4400	3600(s)	REF4400	TG31672	None

BrandMeister Manager			
Tools	Active Ref	Link / Unlink	Action
<input type="button" value="Drop QSO"/> <input type="button" value="Drop All Dynamic"/>	REF4400	<input type="radio"/> Link <input checked="" type="radio"/> UnLink	<input type="button" value="Modify Reflector"/>
Static Talkgroup	Slot	Add / Remove	Action
<input type="text"/>	<input type="radio"/> TS1 <input checked="" type="radio"/> TS2	<input checked="" type="radio"/> Add <input type="radio"/> Delete	<input type="button" value="Modify Static"/>

Gateway Activity							
Time (GMT)	Mode	CallSign	Target	Src	Dur(s)	Loss	BER